

DÉMARCHE BIEN-ÊTRE TERRITORIAL : UNE APPROCHE SENSIBLE DE L'OBSERVATION TERRITORIALE

09/11/2022

 **l'Agence**
DE DÉVELOPPEMENT
ET D'URBANISME DE
Lille Métropole



LA DÉMARCHE BIEN-ÊTRE TERRITORIAL

OBJECTIFS

- ↘ **Composer une vision du bien-être territorial sur le territoire de Lille Métropole.**
- ↘ **Proposer des indicateurs de mesure pour éclairer, orienter les politiques publiques.**
- ↘ **Répondre aux attentes des territoires et des élus.**

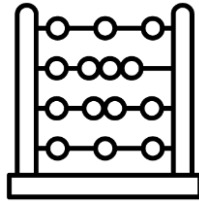

Produire un outil adapté de mesure du bien-être sur le territoire métropolitain.

FINALITÉ

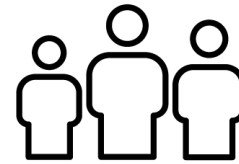

Favoriser un mode collaboratif pour **mobiliser l'ensemble des parties prenantes** dont les habitants.

PROCESSUS

LA DÉMARCHE BIEN-ÊTRE TERRITORIAL

PRINCIPES D'ACTION

Une démarche ...

- ↳ Expérimentale
- ↳ Participative
- ↳ Partenariale



Atelier Sailly-lez-Lannoy – 02/04/2022



LA DÉMARCHE BIEN-ÊTRE TERRITORIAL

MISE EN ŒUVRE

ETAPE 1 : mobiliser les expertises et les ressources du territoire

S2 2020

- 6 grands témoins: Grenoble Rennes... 60 participants
- Des ateliers collectifs

ETAPE 2 : mettre en place une dynamique projet partenariale

S1 2021

- Publication synthétique Agence
- Lancement du groupe projet
- Elaboration d'un référentiel du bien être territorial

ETAPE 3 : expérimentation terrain

S2 2021-S1 2022

- Séminaire interne Agence
- Lancement de deux ateliers étudiants
- Rencontre avec des habitants de Sailly-lez-Lannoy et les élus

ETAPE 4 : mise en récit, diffusion et montée en puissance ...

S2 2022-S1 2023

- Consolidation d'un tableau d'indicateurs « mobilisables » ou à créer
- Préparation d'une mise en récit de la démarche + « mise en kit » de l'outil
- Stabilisation d'une méthodologie d'élaboration d'un indice

LES PRINCIPAUX PILIERS ET DÉTERMINANTS DU BIEN-ÊTRE TERRITORIAL

Une grille de lecture à enrichir et décliner pour analyser les contributions des habitants et acteurs du territoire

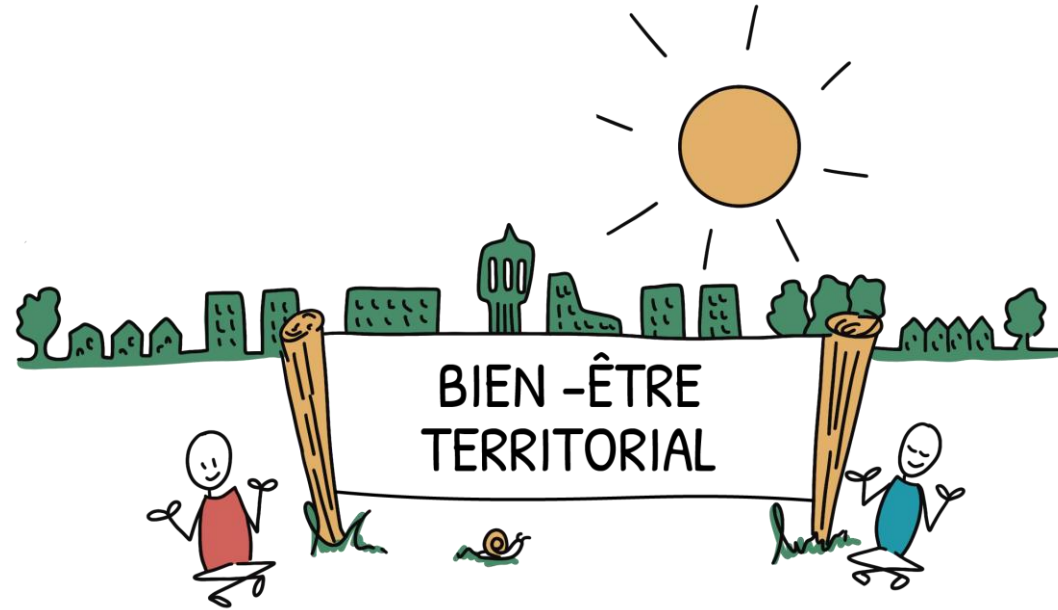

LES PRINCIPAUX PILIERS ET DÉTERMINANTS DU BIEN-ÊTRE TERRITORIAL

Une grille de lecture inspirée du schéma de l'habiter produit par le Conseil de développement en 2012

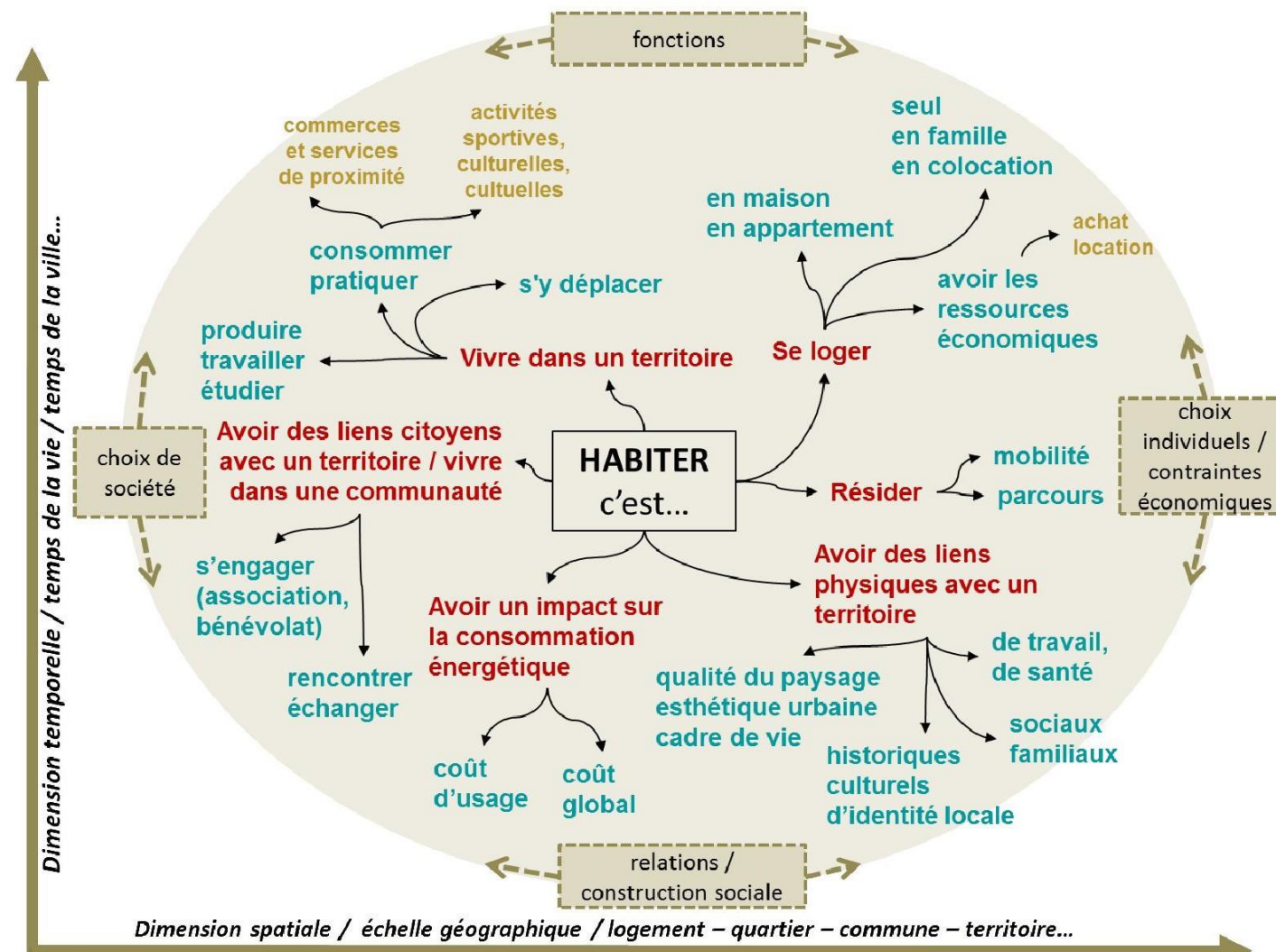

PERCEPTIONS ET
REPRÉSENTATIONS



EXPÉRIENCE ET VÉCU

PATRIMOINE

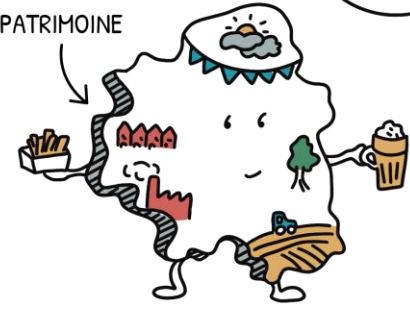

IDENTITÉ TERRITORIALE

NOTRE ATTACHEMENT
AU TERRITOIRE !!?

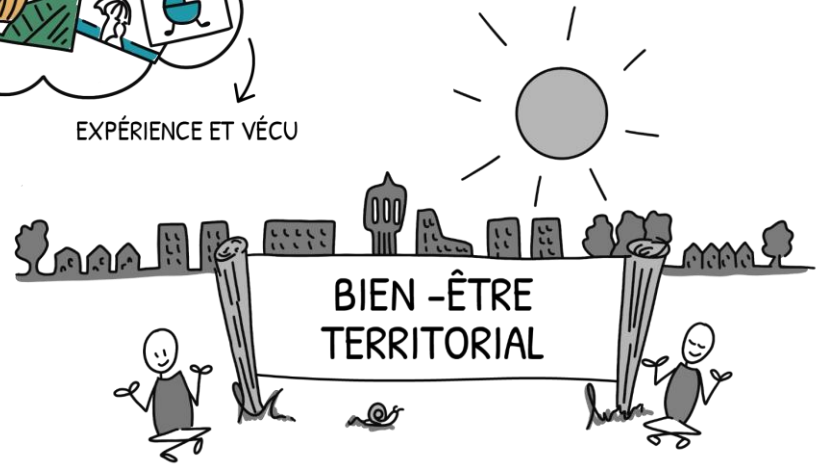

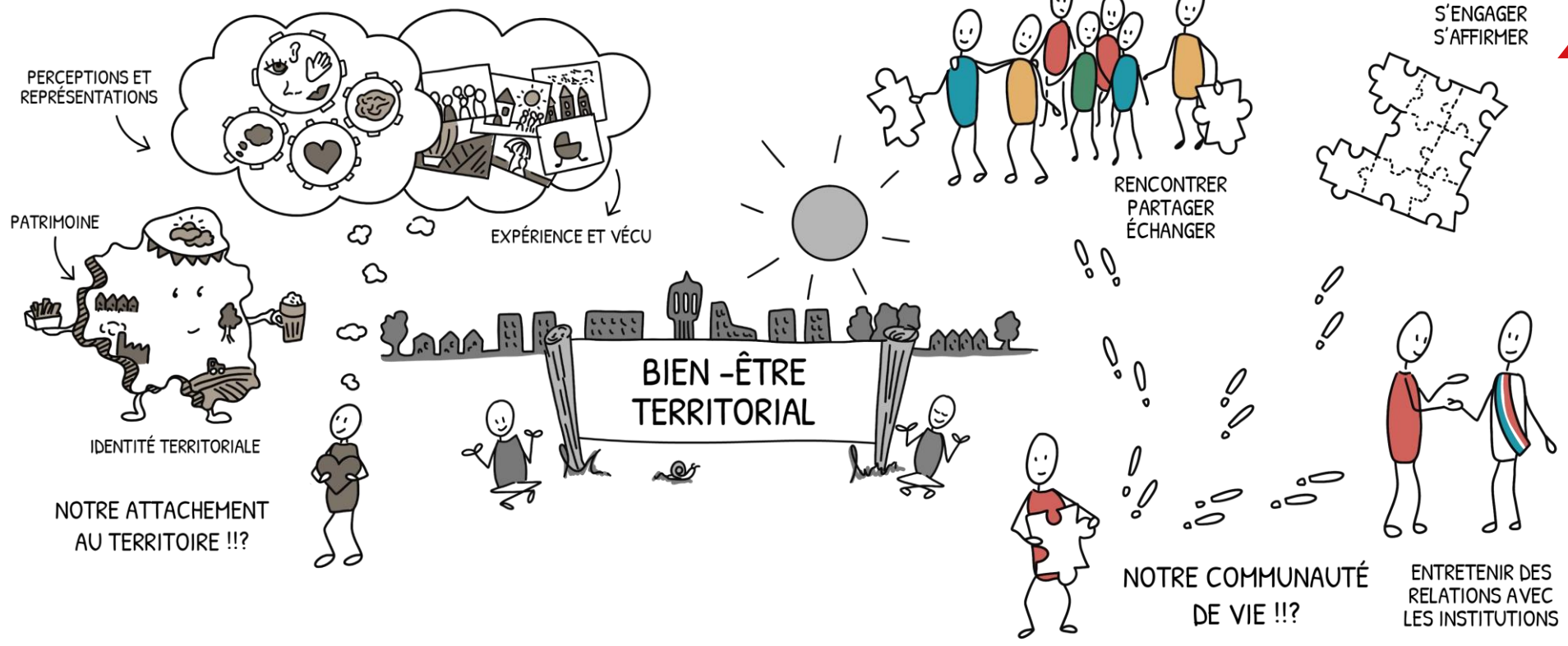

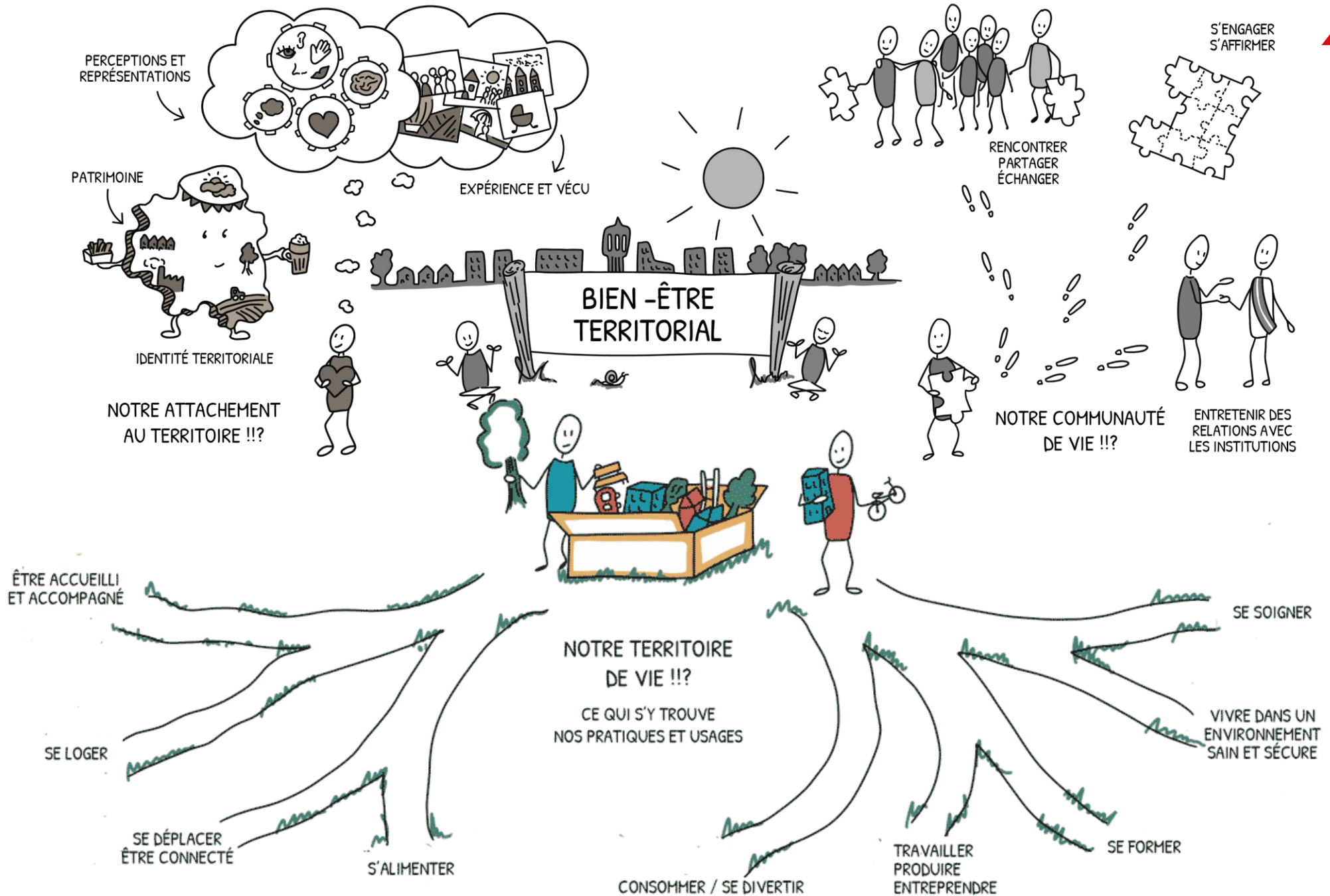

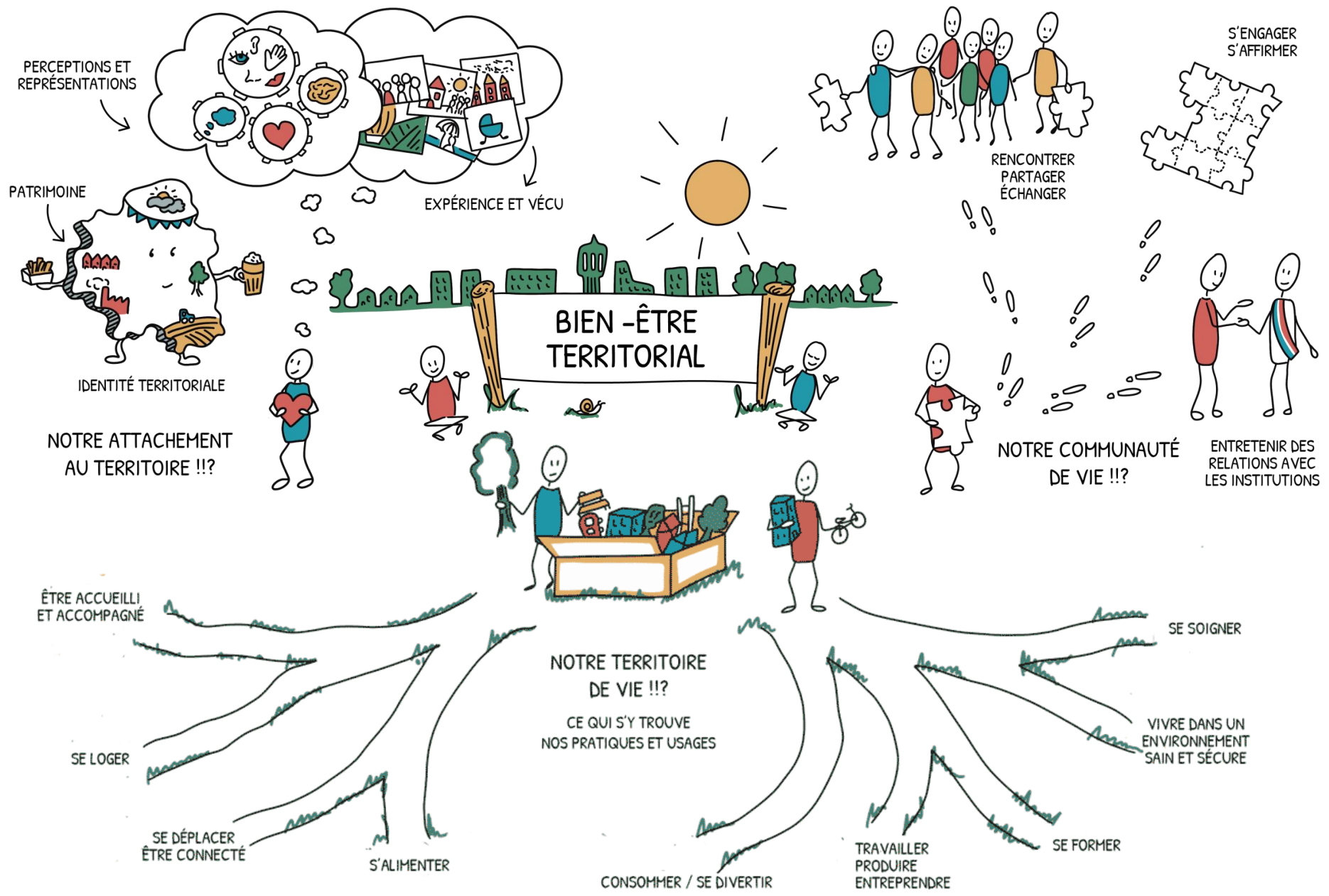

NOTRE RÉFÉRENTIEL DU BIEN-ÊTRE TERRITORIAL

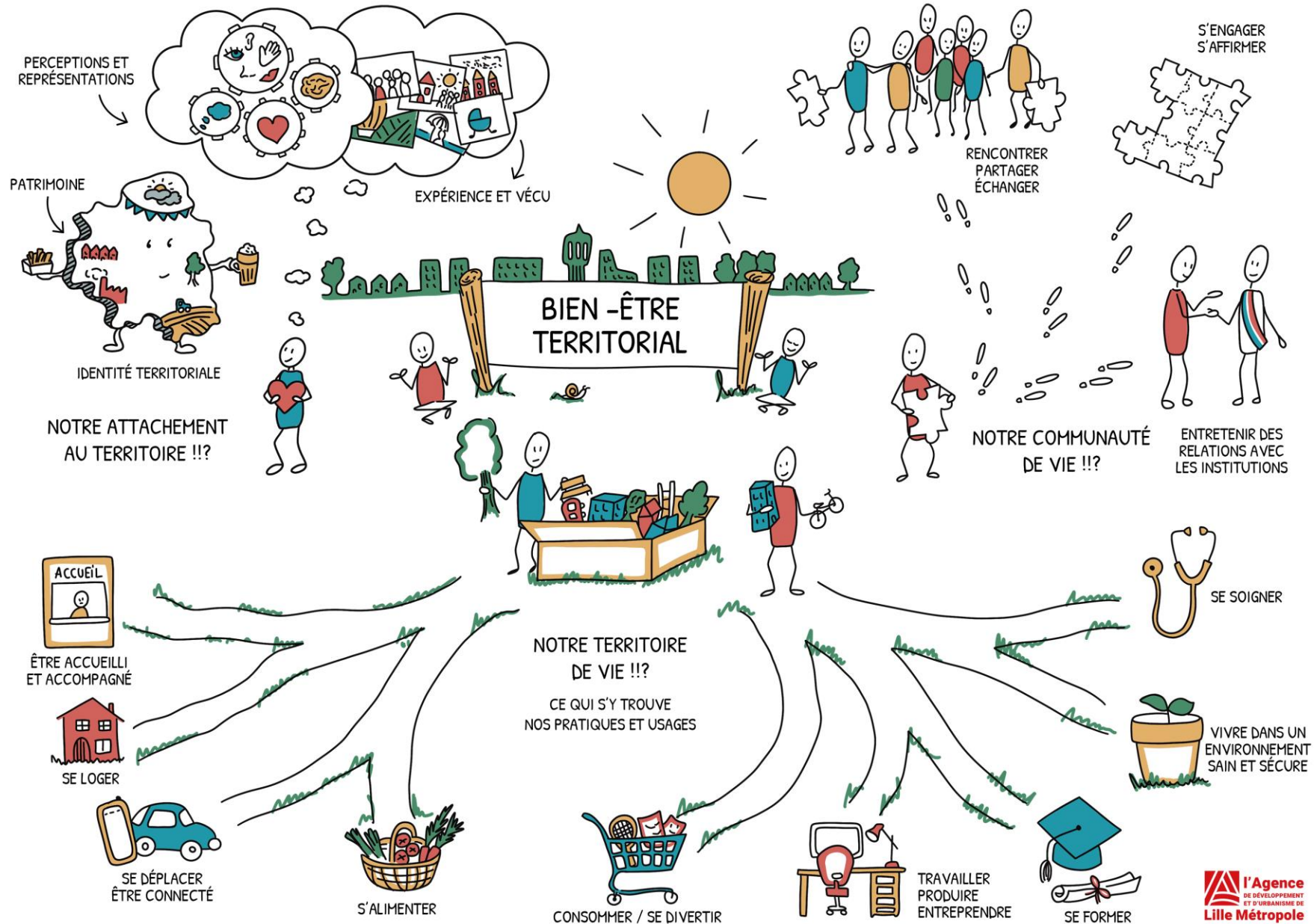

APPROPRIATION PAR LES POLITIQUES PUBLIQUES

Un Bilan du SCoT au prisme du bien-être territorial

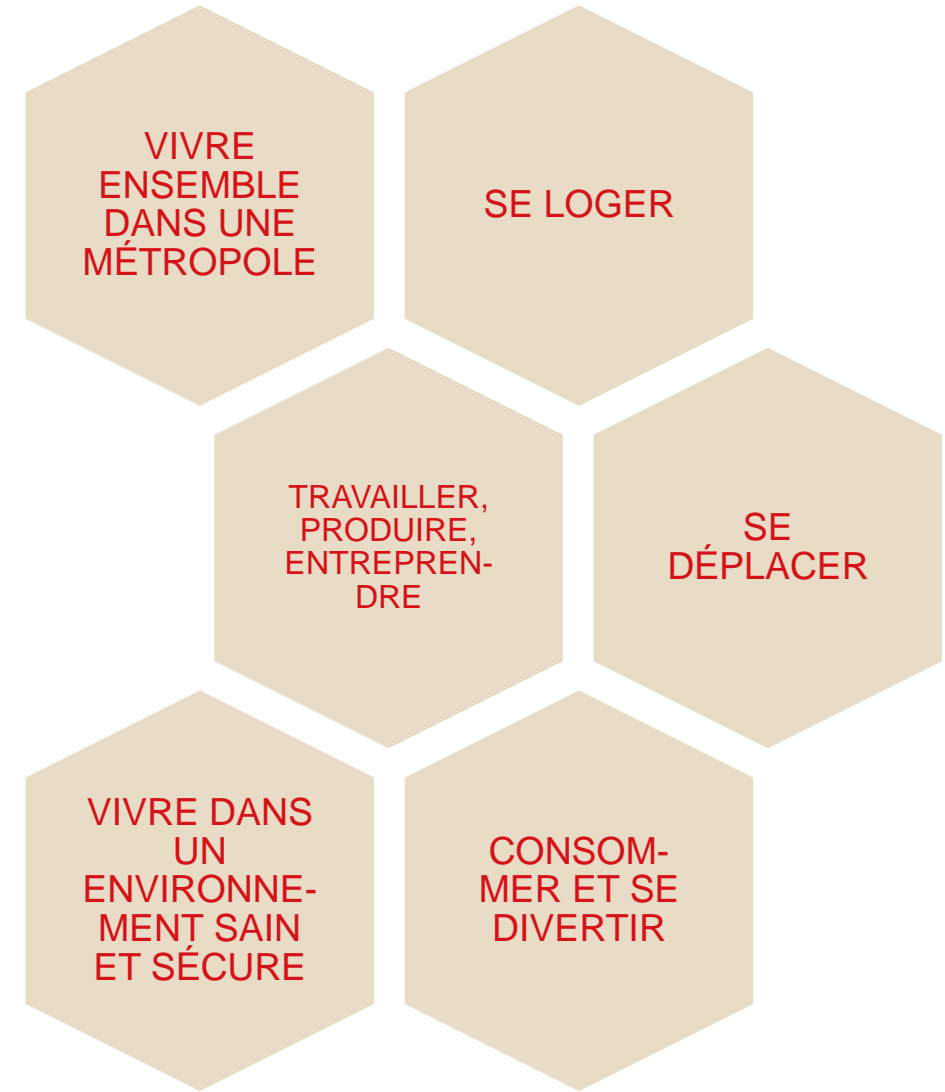
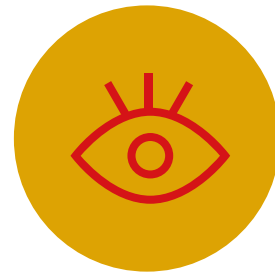

EXPÉRIMENTATION MENÉE À SAILLY-LEZ-LANNOY

Une dizaine d'habitants mobilisés lors de 3 séances.

- **LA PROMENADE SENSIBLE** (19 mars)

Observation active autour de 4 espaces symboliques

Interrogation des habitants sur leur ressenti dans l'espace

- **UN ATELIER COLLECTIF** (2 avril)

Déclinaison d'un référentiel du bien-être à l'échelle de la commune

Réflexion sur les indicateurs pertinents pour le mesurer

- **RESTITUTION** (20 juin)

Synthétiser les résultats, se projeter

- **Une synthèse écrite et une vidéo**

[Et vous, qu'est-ce qui fait que vous vous sentez bien à Sailly-lez-Lannoy ? - YouTube](#)



Promenade sensible et atelier collectif à Sailly-lez-Lannoy - 19/03/2022 et 02/04/22/

RECENSEMENT D'INDICATEURS DE MESURE DU BIEN-ÊTRE TERRITORIAL : VERS UN TABLEAU DE BORD



Benchmark
Indicateurs similaires

5

Rendez-vous thématiques
(prioriser, enrichir)

180

Propositions d'indicateurs
➤ Sélection à affiner

Classification des indicateurs selon leur source et leur niveau de disponibilité

THEMATIQUE	Question globale	Sous-thématique	Questions : qu'est-ce que l'on cherche à savoir ? Qu'est-ce qui nous semble important à mesurer ?	Donnée / enquête à explorer	Proposition d'indicateur	Source à explorer / partenaire à contacter	Disponibilité de la donnée	Type de données
1. ATTACHEMENT AU TERRITOIRE	Est-ce que je suis attaché à mon territoire ?	Expérience et vécu	Est-ce que j'ai choisi de m'installer sur le territoire ?	Enquête Master VNRS	% de la population ayant choisi de s'installer sur le territoire		Null	Donnée d'enquête
1. ATTACHEMENT AU TERRITOIRE	Est-ce que je suis attaché à mon territoire ?	Expérience et vécu	Est-ce que je dispose d'un ancrage familial sur le territoire ?	Enquête Master VNRS	% de la population qui déclare avoir un ancrage familial sur le territoire (Lille/Nord/lex NPDC)		Null	
1. ATTACHEMENT AU TERRITOIRE	Est-ce que je suis attaché à mon territoire ?	Expérience et vécu	Depuis quand est-ce que je me trouve sur le territoire ?	Enquête Master VNRS	Ancienneté d'emménagement dans le logement	RP INSEE / Enquête logement	OK	Administrative
1. ATTACHEMENT AU TERRITOIRE	Est-ce que je suis attaché à mon territoire ?	Expérience et vécu	Depuis quand est-ce que je me trouve sur le territoire ?	Enquête Master VNRS	Temps moyen passé sur le territoire	INSEE ?	en attente	
1. ATTACHEMENT AU TERRITOIRE	Est-ce que je suis attaché à mon territoire ?	Expérience et vécu	Est-ce que j'associe le territoire à de bons souvenirs ?	Enquête Master VNRS	% de la population qui associe le territoire à de bons souvenirs		Null	Donnée d'enquête
1. ATTACHEMENT AU TERRITOIRE	Est-ce que je suis attaché à mon territoire ?	Identité territoriale	Est-ce que j'apprécie la culture de mon territoire ? (Différentes échelles : quartiers/Nord de la France)	Enquête CoManaging	% de personnes qui apprécient la culture / le patrimoine associés au Nord de la France/ à leur quartier			
1. ATTACHEMENT AU TERRITOIRE	Est-ce que je suis attaché à mon territoire ?	Identité territoriale	De manière générale, est-ce que j'apprécie mon cadre de vie (patrimoine, paysage) ?	Etudes éventuelles sur qualité/cadre de vie Enquête CoManaging	Part de personnes satisfaites d'habiter dans cette ville	Enquête Quality of Life in European Cities (Indicateurs PS3364V et PS3363V)	Faible	Donnée d'enquête
1. ATTACHEMENT AU TERRITOIRE	Est-ce que je suis attaché à mon territoire ?	Identité territoriale	De manière générale, est-ce que j'apprécie mon cadre de vie (patrimoine, paysage) ?	Etudes éventuelles sur qualité/cadre de vie Enquête CoManaging	Part de personnes satisfaites de leur quartier	Enquête Quality of Life in European Cities (Indicateurs PS3524V et PS3525V)	Faible	Donnée d'enquête
1. ATTACHEMENT AU TERRITOIRE	Est-ce que je suis attaché à mon territoire ?	Identité territoriale	De manière générale, est-ce que j'apprécie mon cadre de vie (patrimoine, paysage) ?	Etudes éventuelles sur qualité/cadre de vie Enquête CoManaging	Part de personnes satisfaites de la beauté des rues et bâtiments dans leur quartier	Enquête Quality of Life in European Cities (Indicateurs PS3052V et PS3053V)	Faible	Donnée d'enquête
1. ATTACHEMENT AU TERRITOIRE	Est-ce que je suis attaché à mon territoire ?	Perceptions et représentations	Qu'est-ce que je pense des représentations extérieures de mon territoire (véhiculées par les médias par exemple) ?	Etude de la Chaire Attractivité et Nouveau Marketing Territorial sur les représentations	Part de personnes qui trouvent que l'image associée à leur territoire est positive		Null	Donnée d'enquête
1. ATTACHEMENT AU TERRITOIRE	Est-ce que je suis attaché à mon territoire ?	Perceptions et représentations	Est-ce que je conseillerais à quelqu'un qui ne connaît pas mon territoire d'y passer du temps voire de s'y installer ?	Enquête CoManaging / Enquête Quality of Life in European Cities	Part de personnes qui trouvent que la ville est un endroit où il fait bon vivre pour les gens en général	Enquête Quality of Life in European Cities (Indicateur PS3529V "The city is a good place to live for people in	Faible	Donnée d'enquête

PISTES MÉTHODOLOGIQUES : UN SCÉNARIO DYNAMIQUE DE CONSTRUCTION D'OUTIL(S) DE MESURE DU BIEN-ÊTRE TERRITORIAL

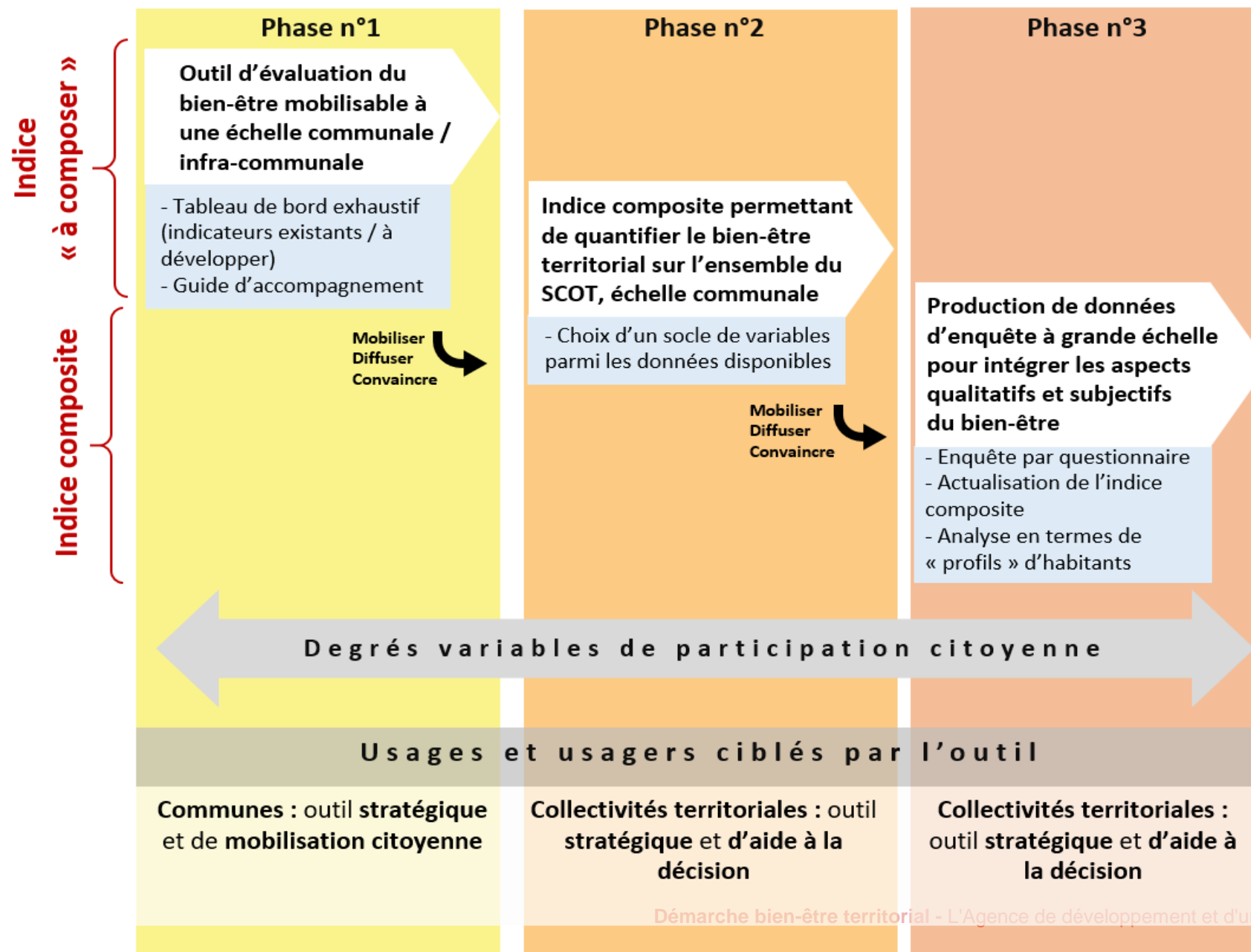

AMBITIONS DE LA PHASE N°1 :

Création d'un outil « à composer » à destination des communes

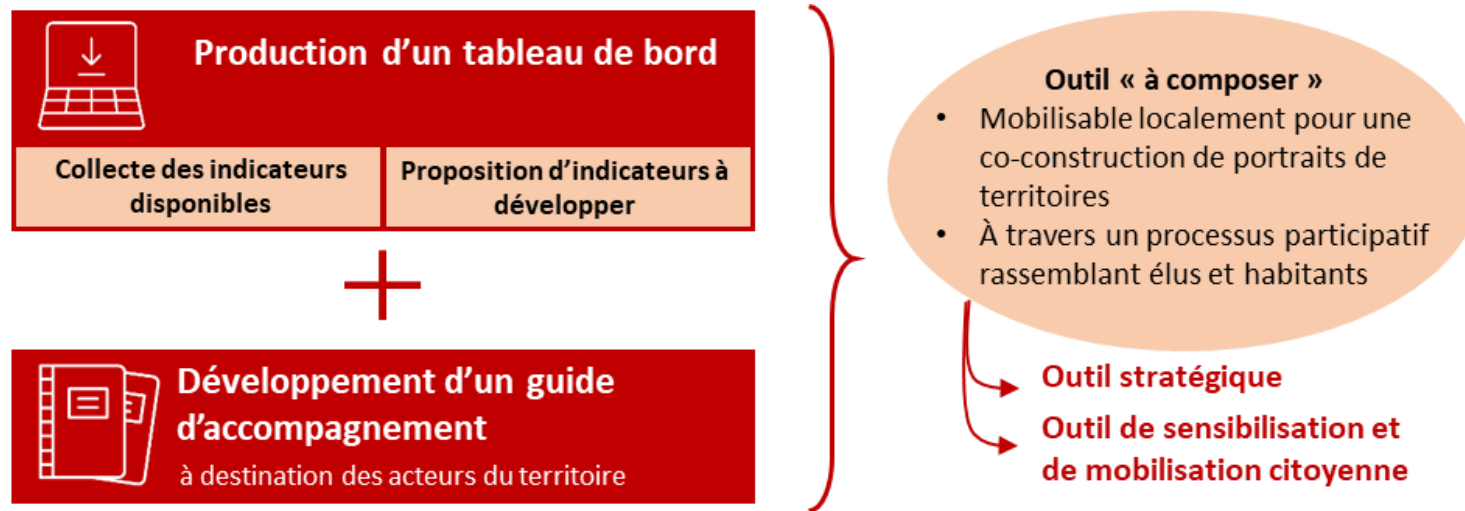

- ➔ **Co-construire son propre référentiel** de bien-être territorial et **choisir les indicateurs** pour le mesurer
- ➔ Outil de mesure **singulier** pour chaque territoire, prenant en compte ses **spécificités et besoins**, favorisant une **légitimité et une appropriation accrue** pour les élus et habitants mobilisés pour sa construction
- ➔ Nécessité de mener des **expérimentations sur 2 terrains supplémentaires** pour stabiliser la méthodologie
- ➔ **Diffuser la démarche** : sensibiliser et mettre en place des outils pour se lancer en autonomie

POUR SUIVRE LA DÉMARCHE

Une **storymap** retrace les ambitions et les grandes étapes de la **démarche bien-être territorial**

Contacts :

bthouin@adu-lille-metropole.org

fleurs@adu-lille-metropole.org



Storymap accessible depuis le site de l'ADULM

<https://www.adu-lille-metropole.org/demarches-partenariales/>

et directement à l'adresse <https://express.adobe.com/page/mktTf5GJGv8t8/>